

Planificador Mensual



@prender

ER CONSEJO GENERAL
DE EDUCACIÓN

2026



C A L E N D A R I O

Enero

D	L	M	M	J	V	S
				1	2	3
4	5	6	7	8	9	10
11	12	13	14	15	16	17
18	19	20	21	22	23	24
25	26	27	28	29	30	31

Febrero

D	L	M	M	J	V	S
1	2	3	4	5	6	7
8	9	10	11	12	13	14
15	16	17	18	19	20	21
22	23	24	25	26	27	28

Marzo

D	L	M	M	J	V	S
1	2	3	4	5	6	7
8	9	10	11	12	13	14
15	16	17	18	19	20	21
22	23	24	25	26	27	28
29	30	31				

Abril

D	L	M	M	J	V	S
			1	2	3	4
5	6	7	8	9	10	11
12	13	14	15	16	17	18
19	20	21	22	23	24	25
26	27	28	29	30		

Mayo

D	L	M	M	J	V	S
				1	2	
3	4	5	6	7	8	9
10	11	12	13	14	15	16
17	18	19	20	21	22	23
24	25	26	27	28	29	30
31						

Junio

D	L	M	M	J	V	S
	1	2	3	4	5	6
7	8	9	10	11	12	13
14	15	16	17	18	19	20
21	22	23	24	25	26	27
28	29	30				

Julio

D	L	M	M	J	V	S
			1	2	3	4
5	6	7	8	9	10	11
12	13	14	15	16	17	18
19	20	21	22	23	24	25
26	27	28	29	30	31	

Agosto

D	L	M	M	J	V	S
						1
2	3	4	5	6	7	8
9	10	11	12	13	14	15
16	17	18	19	20	21	22
23	24	25	26	27	28	29
30	31					

Septiembre

D	L	M	M	J	V	S
		1	2	3	4	5
6	7	8	9	10	11	12
13	14	15	16	17	18	19
20	21	22	23	24	25	26
27	28	29	30			

Octubre

D	L	M	M	J	V	S
				1	2	3
4	5	6	7	8	9	10
11	12	13	14	15	16	17
18	19	20	21	22	23	24
25	26	27	28	29	30	31









Noviembre

D	L	M	M	J	V	S
1	2	3	4	5	6	7
8	9	10	11	12	13	14
15	16	17	18	19	20	21
22	23	24	25	26	27	28
29	30					

Diciembre

D	L	M	M	J	V	S
		1	2	3	4	5
6	7	8	9	10	11	12
13	14	15	16	17	18	19
20	21	22	23	24	25	26
27	28	29	30	31		

Cronograma anual de actividades

-  **06 de febrero** | Finalización de las acciones de verano 2025-2026. Resolución 3480/10 CGE.
-  **11 de febrero** | Presentación de equipos de supervisión y equipos directivos de todos los niveles y modalidades.
-  **12 de febrero** | Presentación de equipos docentes de todos los niveles y modalidades. Inicio de las Jornadas Regionales de Educación.
-  **02 de marzo** | Inicio de clases en los niveles Inicial, Primario, Secundario, en todas sus modalidades y tipos de gestión.
-  **09 de marzo** | Inicio de clases en el Nivel Superior.
-  **06 al 17 de julio** | Receso de invierno.
-  **18 de diciembre** | Finalización de clases con cierre diversificado de trayectorias escolares en los niveles Inicial, Primario, Secundario, en todas sus modalidades y tipos de gestión.
-  **21 de diciembre** | Finalización de actividades escolares. Inicio de receso de verano. Comienzo de acciones de verano.

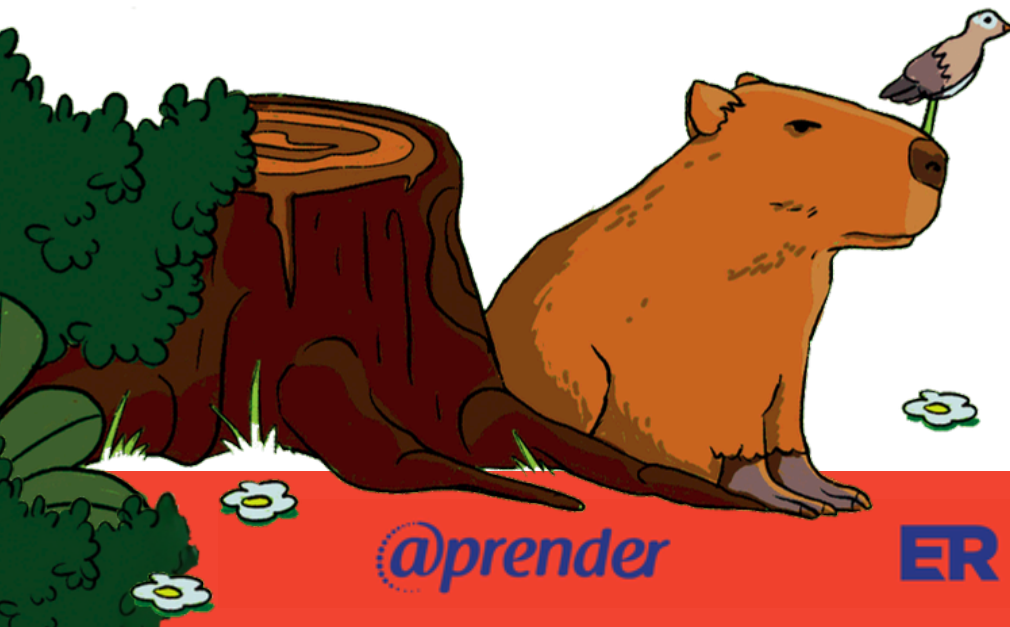



Organización del año escolar

El año escolar es el tiempo comprendido entre el inicio de clases, previsto para el 02 de marzo de 2026, y el período de integración, intensificación y evaluación de saberes de febrero de 2027. Se encuentra organizado en diferentes períodos temporales según los distintos niveles y modalidades:



Nivel Inicial

Período de Inicio 02/03/26 al 31/03/26

Primer Período 01/04/26 al 03/07/26

Segundo Período 20/07/26 al 04/12/26



Niveles Primario, Secundario y sus Modalidades

Primer trimestre: 02/03/26 al 22/05/26

Segundo trimestre: 26/05/26 al 28/08/26

Tercer trimestre: 31/08/26 al 18/12/26

Febrero 2027: período de integración, intensificación y evaluación de saberes



Niveles Superior

Ciclo Introductorio Ingresantes: 09/03/26 al 27/03/26

Primer cuatrimestre estudiantes a partir 2do año: 16/03/26 al 03/07/26

Mesas evaluadoras ordinarias: del 20/07/26 al 31/07/26

Segundo cuatrimestre: 03/08/26 al 20/11/26

Mesas evaluadoras ordinarias: del 30/11/26 al 18/12/26

Febrero/Marzo 2027: Mesas evaluadoras ordinarias

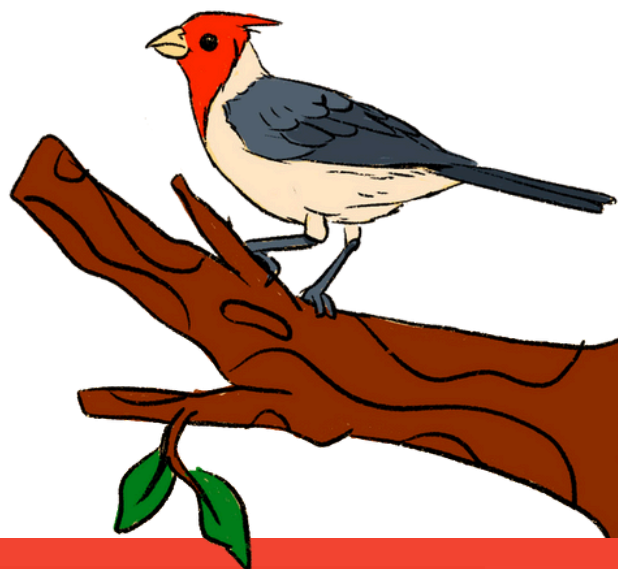

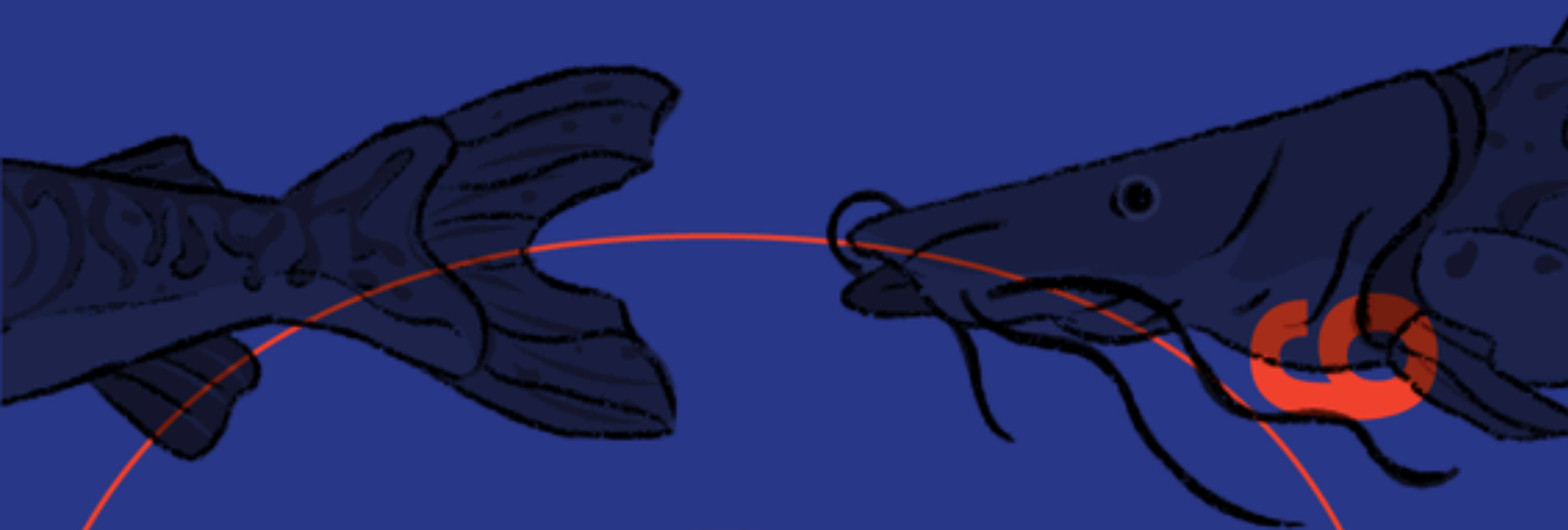

ene
ro

20

2

0

2

3 1 días

—

@prender

ER CONSEJO GENERAL
DE EDUCACIÓN

enero

DOMINGO	LUNES	MARTES	MIÉRCOLES	JUEVES	VIERNES	SÁBADO
				1 AÑO NUEVO	2	3
4	5	6	7	8	9	10
11	12	13	14	15	16	17
18	19	20	21	22	23	24
25	26	27	28	29	30	31

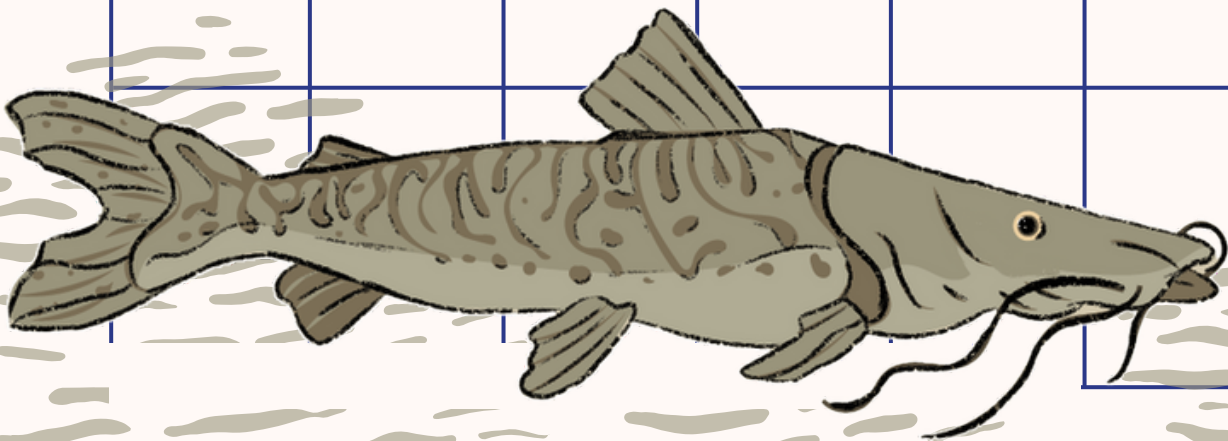

notas

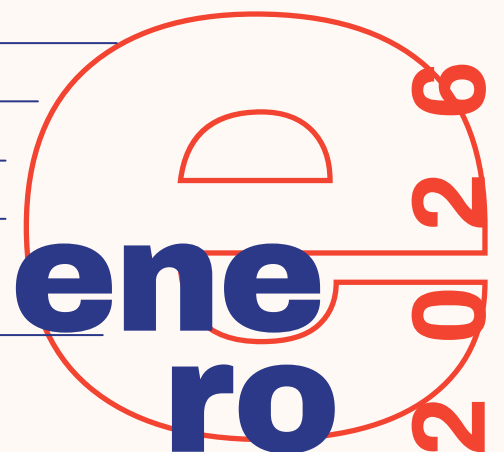



febre ro

6
2
0
2

2 8 d í a s

—

@prender

ER CONSEJO GENERAL
DE EDUCACIÓN

febrero

DOMINGO	LUNES	MARTES	MIÉRCOLES	JUEVES	VIERNES	SÁBADO
1	2	3 BATALLA DE CASEROS	4	5	6	7
8	9	10	11	12	13	14
15	16 FERIADO DEL CARNAVAL	17 FERIADO DEL CARNAVAL	18	19	20	21
22	23	24	25	26	27	28

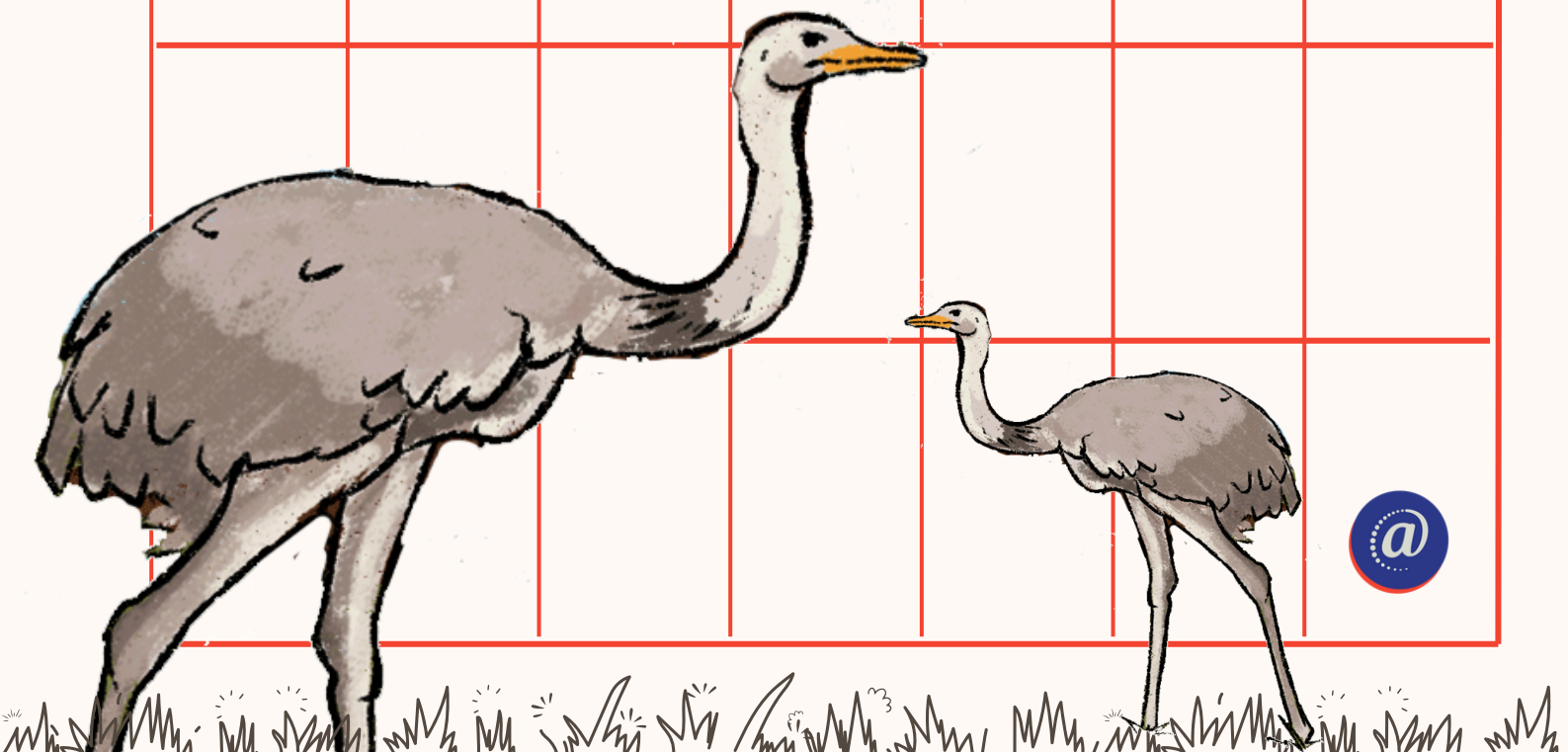

notas

febre
ro

2026

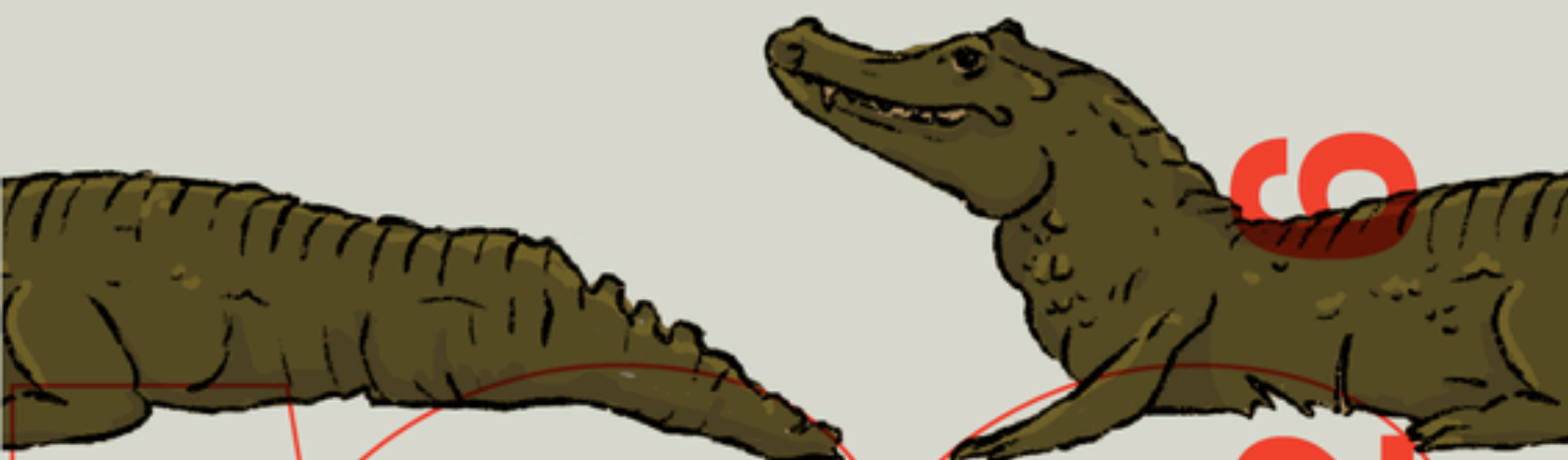

mar
zo

co

2

o

2

3 1 d í a s

—

@prender

ER CONSEJO GENERAL
DE EDUCACIÓN

marzo

DOMINGO	LUNES	MARTES	MIÉRCOLES	JUEVES	VIERNES	SÁBADO
1	2	3	4	5	6	7
8	9	10	11	12	13	14
15	16	17	18	19	20	21
22	23	24	25	26	27	28
29	30	31				

DÍA NACIONAL
DE LA
MEMORIA POR
LA VERDAD Y
LA JUSTICIA

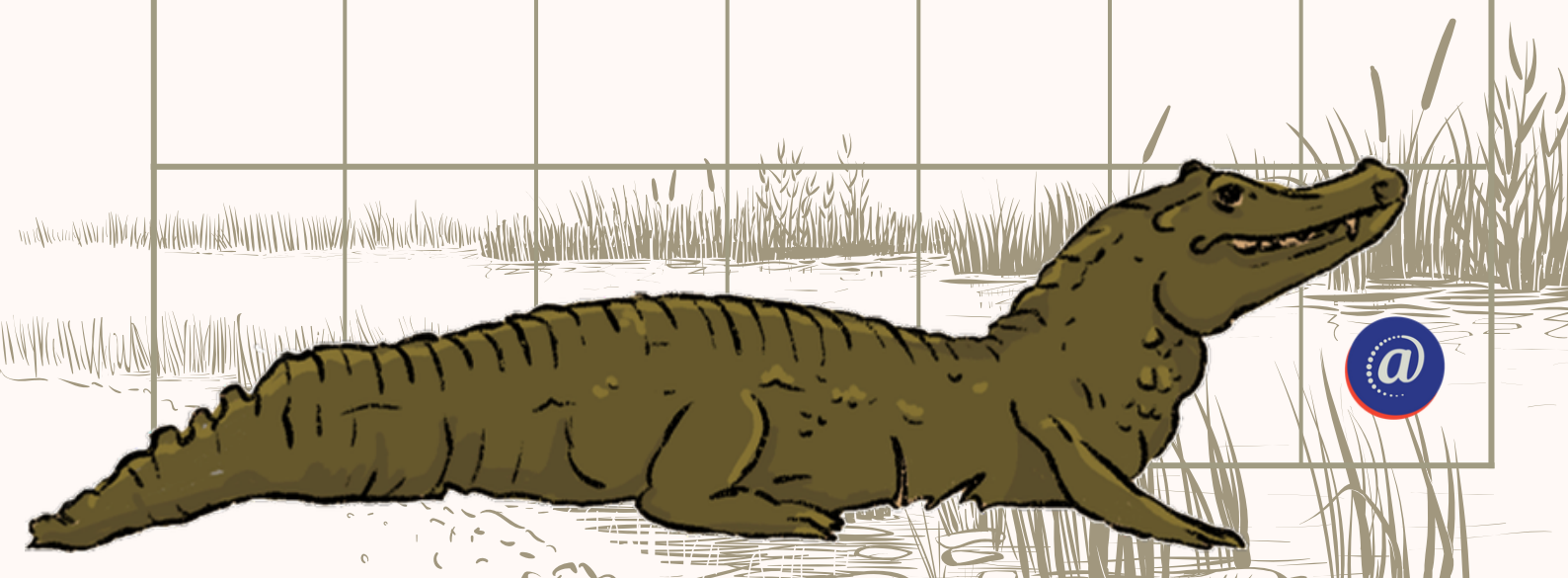

notas

mar
zo
2026



abril

6

4

0

2

30 días

@prender

ER CONSEJO GENERAL
DE EDUCACIÓN

abril

DOMINGO	LUNES	MARTES	MIÉRCOLES	JUEVES	VIERNES	SÁBADO
			1	2	3	4
				DÍA DEL VETERANO Y DE LOS CAÍDOS EN LA GUERRA DE LAS MALVINAS JUEVES SANTO	VIERNES SANTO	
5	6	7	8	9	10	11
12	13	14	15	16	17	18
19	20	21	22	23	24	25
26	27	28	29	30		

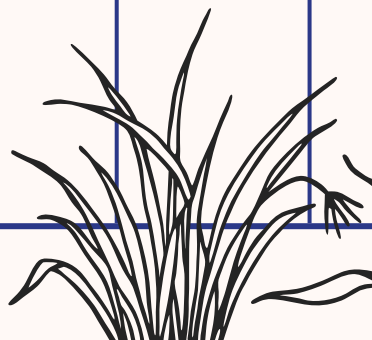
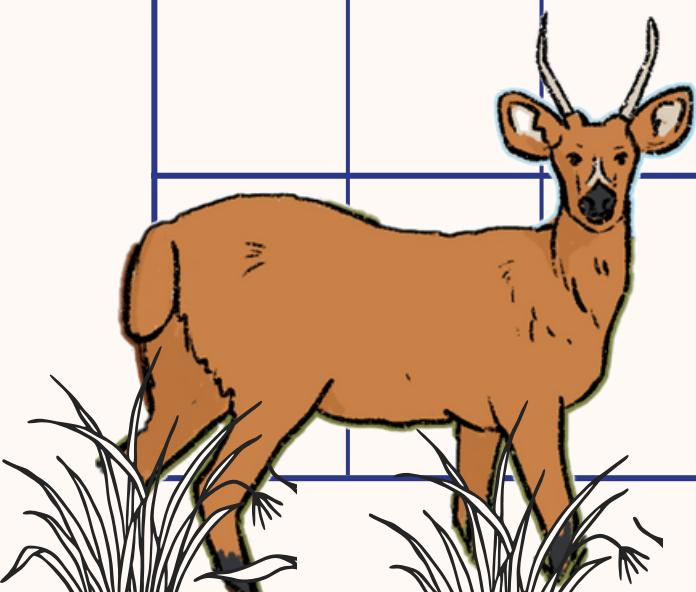

notas





ma
yo

6

5

0

2

3 1 d í a s

—

@prender

ER CONSEJO GENERAL
DE EDUCACION

mayo

DOMINGO	LUNES	MARTES	MIÉRCOLES	JUEVES	VIERNES	SÁBADO
					1 DÍA DEL TRABAJADOR	2
3	4	5	6	7	8	9
10	11	12	13	14	15	16
17	18	19	20	21	22	23
24	25 DÍA DE LA REVOLUCIÓN DE MAYO	26	27	28	27	28
29	30	31				

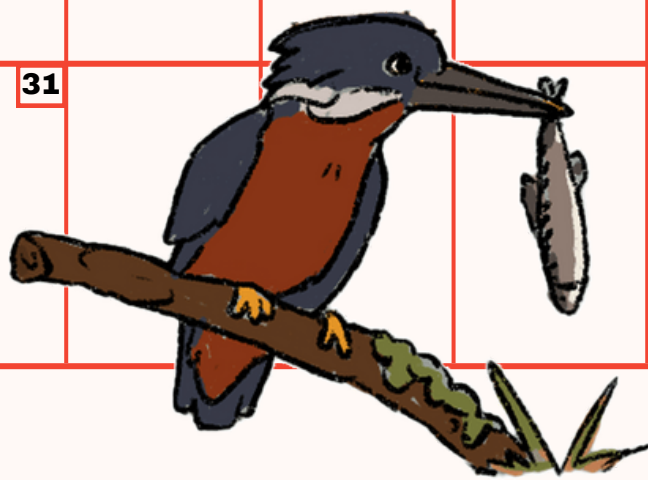

notas

ma
yo
2026



ju
nio

3 0 d í a s

@prender

ER CONSEJO GENERAL
DE EDUCACIÓN

junio

DOMINGO	LUNES	MARTES	MIÉRCOLES	JUEVES	VIERNES	SÁBADO
	1	2	3	4	5	6
7	8	9	10	11	12	13
14	15	16	17	18	19	20
21	22	23	24	25	26	27
28	29	30				

PASO A LA
INMORTALIDAD
DEL GRAL. DON
MARTÍN MIGUEL
DE GÜEMES
(17/06)

PASO A LA
INMORTALIDAD
DEL GRAL.
MANUEL
BELGRANO

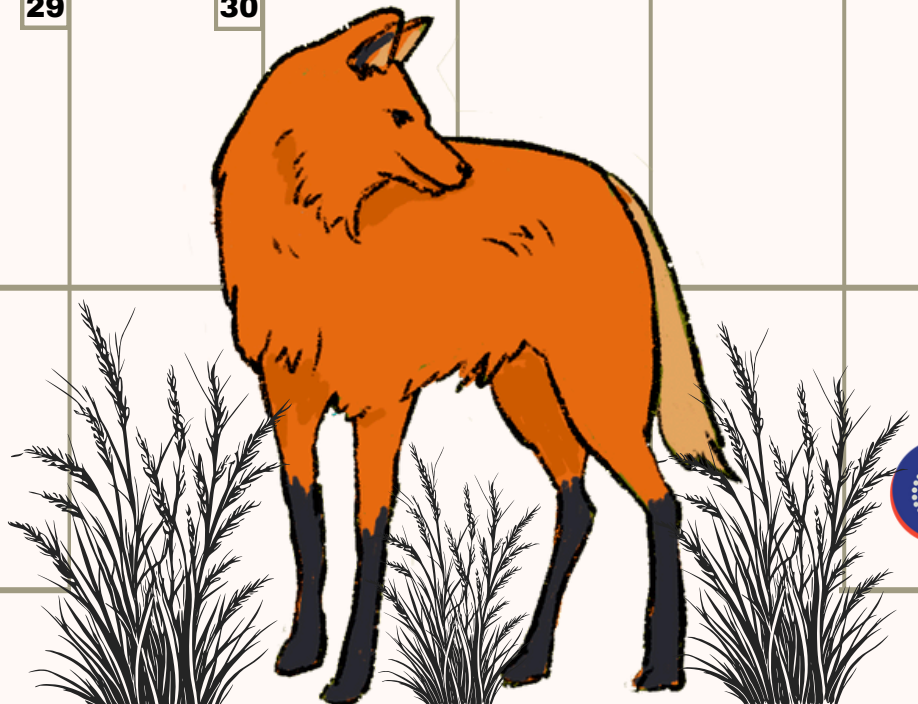

[illegible]

2026



ju
lio

3 1 d í a s

6

21



0

2

@prender

ER CONSEJO GENERAL
DE EDUCACIÓN

julio

DOMINGO	LUNES	MARTES	MIÉRCOLES	JUEVES	VIERNES	SÁBADO
			1	2	3	4
5	6	7	8	9	10	11
12	13	14	15	16	17	18
19	20	21	22	23	24	25
26	27	28	29	30	31	
						

[illegible]

2026



agosto

2024

31 días

@prender

ER CONSEJO GENERAL
DE EDUCACIÓN

agosto

DOMINGO	LUNES	MARTES	MIÉRCOLES	JUEVES	VIERNES	SÁBADO
						1
2	3	4	5	6	7	8
9	10	11	12	13	14	15
16	17	18	19	20	21	22
23	24	25	26	27	28	29
30	31					

PASO A LA
INMORTALIDAD
DEL GRAL. JOSÉ
DE SAN MARTÍN



notas





sep
tiembre

3 0 d í a s

@prender

ER CONSEJO GENERAL
DE EDUCACIÓN

septiembre

DOMINGO	LUNES	MARTES	MIÉRCOLES	JUEVES	VIERNES	SÁBADO
		1	2	3	4	5
6	7	8	9	10	11 DÍA DEL MAESTRO	12
13	14	15	16	17	18	19
20	21 DÍA DEL ESTUDIANTE	22	23	24	25	26
27	28	29 SAN MIGUEL ARCÁNGEL	30			

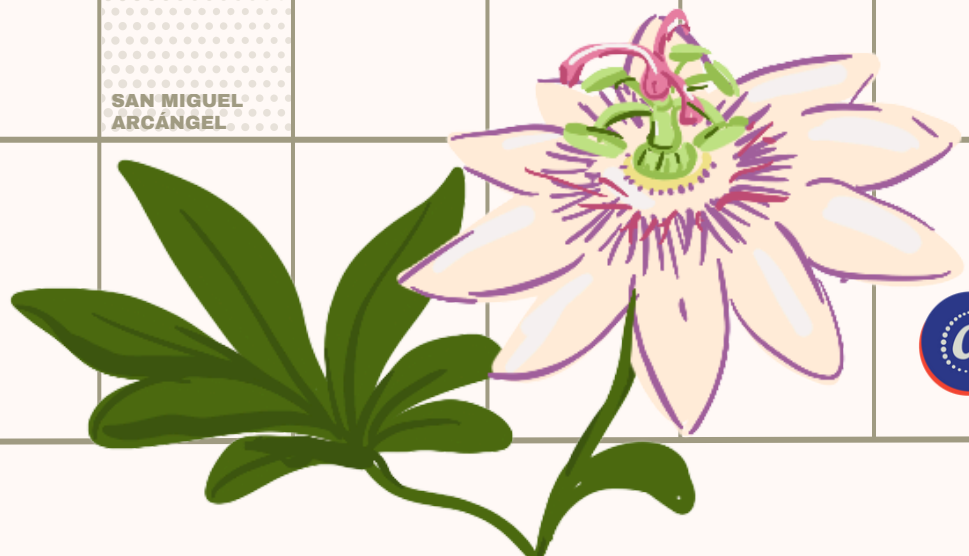

notas

sep
tiem
bre

2026



octubre

31 días



@prender

ER CONSEJO GENERAL
DE EDUCACIÓN

octubre

DOMINGO	LUNES	MARTES	MIÉRCOLES	JUEVES	VIERNES	SÁBADO
				1	2	3
4	5	6	7	8	9	10
11	12	13	14	15	16	17
18	19	20	21	22	23	24
25	26	27	28	29	30	31

DÍA DEL
RESPECTO A LA
DIVERSIDAD
CULTURAL

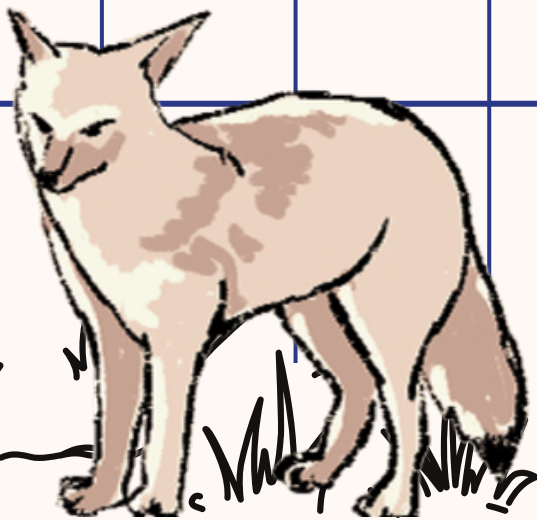

notas

octu
bre

2026



noviembre

30 días



 **@prender**

ER CONSEJO GENERAL
DE EDUCACIÓN

noviembre

DOMINGO	LUNES	MARTES	MIÉRCOLES	JUEVES	VIERNES	SÁBADO
1	2	3	4	5	6	7
8	9	10	11	12	13	14
15	16	17	18	19	20	21
22	23	24	25	26	27	28
29	30					

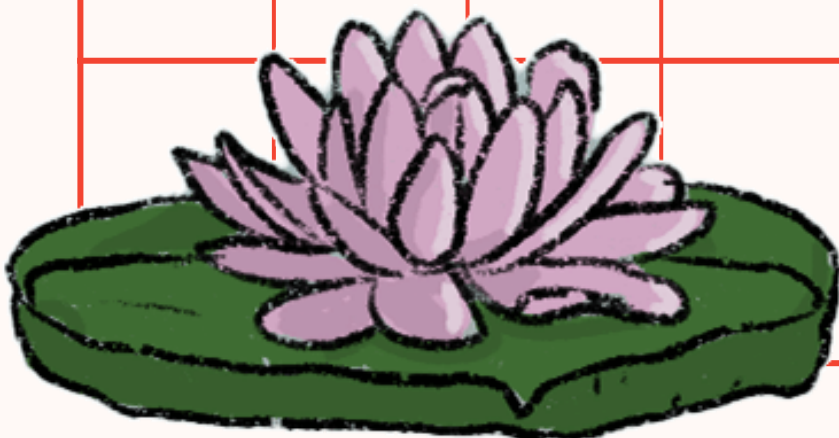
DÍA DE LA
SOBERANÍA
NACIONAL



notas

**noviem
bre**

2026

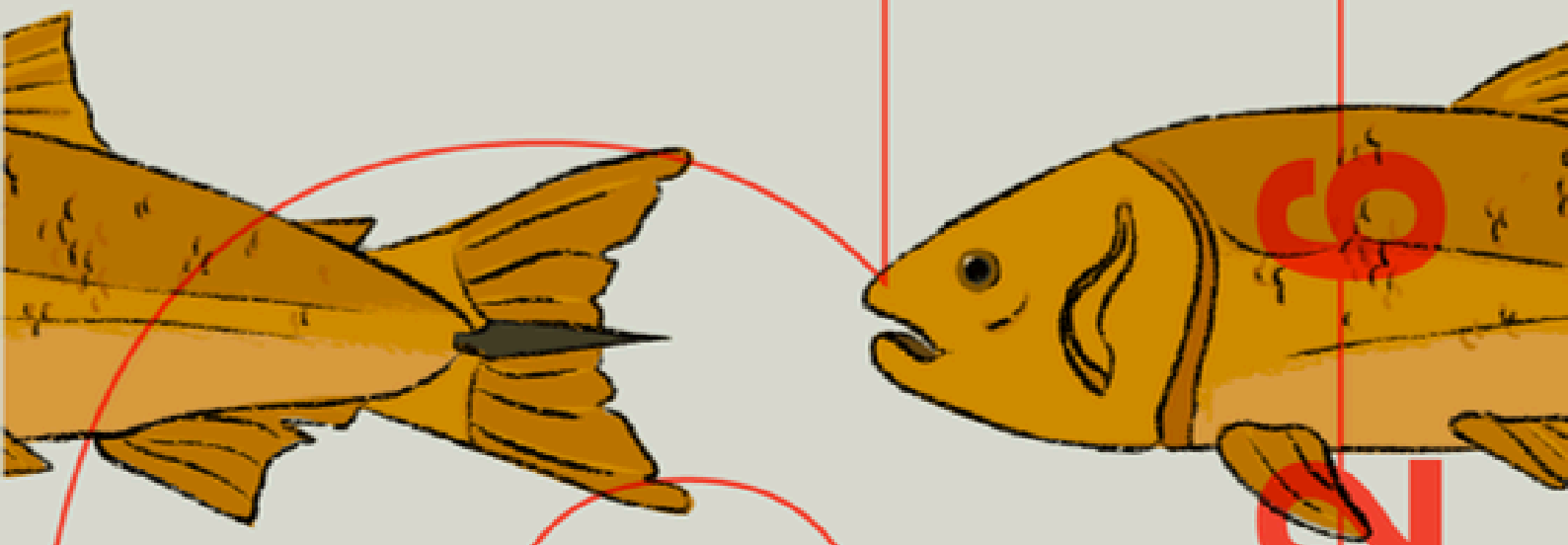

dicien bre

3 1 días

—

@prender

ER CONSEJO GENERAL
DE EDUCACIÓN

diciembre

DOMINGO	LUNES	MARTES	MIÉRCOLES	JUEVES	VIERNES	SÁBADO
		1	2	3	4	5
6	7	8 INMACULADA CONCEPCIÓN	9	10	11	12
13	14	15	16	17	18	19
20	21	22	23	24	25 NATIVIDAD DE NUESTRO SEÑOR JESUCRISTO	26
27	28	29	30	31		

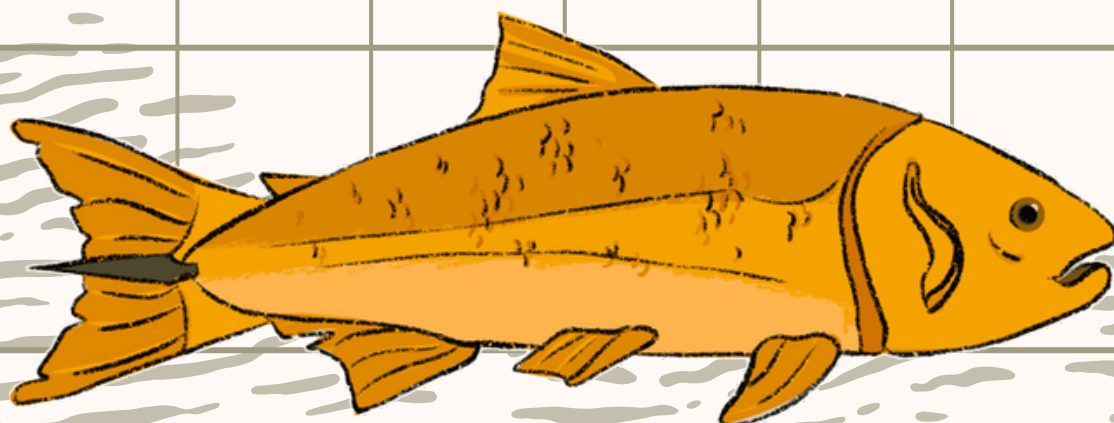



notas

**diciem
bre**

2026

Actos y conmemoraciones

-  **Forma 1** | conmemoración el mismo día en dos (02) horas de clase de cada turno, sin suspensión de actividades respetando los horarios de ingreso y salida. Si la conmemoración fuese día no laborable, el acto se realizará el día hábil anterior.
-  **Forma 2** | clase alusiva en el aula, a cargo de docentes del curso en el horario asignado al dictado de clases u otras actividades.
-  **Forma 3** | cartelera, que se colocará al inicio de la jornada escolar y en un lugar destacado, perfectamente visible para toda la comunidad educativa o breve referencia durante la formación en el izamiento/arrío de la bandera.

Anexo

febrero

- 03 Batalla de Caseros (1852)
- 03 Batalla de San Lorenzo (1813)
- 11 Día Internacional de la Mujer y la Niña en la Ciencia
- 12 Batalla de Chacabuco (1817)
- 27 Creación de la Bandera Argentina (1812)





Mes de la sensibilización y difusión de la Convención Internacional de los Derechos de las Personas con Discapacidad

F3

Mes de la Memoria, la Verdad y la Justicia. Decreto N° 492/12 P. E.

F3

05 Día Mundial de la Eficiencia Energética (1998)

F3

08 Día Internacional de la Mujer Trabajadora (1908)

F3

11 Día Nacional de la Lucha contra la Violencia de Género en los Medios de Comunicación Ley N° 10.542

F3

12 Día del Escudo Nacional (1813)

F3

13 Nacimiento de Francisco Ramírez (1786)

F2

14 Día de las Escuelas de Frontera. Decreto N° 1531/72

F3

17 Día de la Conmemoración y recuerdo de las Víctimas del atentado a la Embajada de Israel. Ley N° 27417

F3

17 Día Internacional de Lucha contra las Discriminación por orientación sexual e identidad de género

F3

17 Día Provincial de la Mujer de los Pueblos Originarios de Entre Ríos - Ley N° 10302

F3

18 Día de la Seguridad Peatonal

F3

19 Día del Artesano

F3

21 Día Internacional para la Eliminación de la Discriminación Racial. Ley N° 17.722

F2

21 Día Mundial de la Poesía - UNESCO - (1999)

F3

21 Día Internacional del Síndrome de Down. O.N.U (2011)

F3

22 Día Mundial del Agua. O.N.U (2012)

F3

24 Día Nacional de la Memoria por la Verdad y la Justicia Ley N° 25.633. Ley Provincial N° 10.541 (1976)

F2F3

27 Día Mundial del Teatro

F3





Mes de la Asamblea General Ordinaria para Centros de Estudiantes – Ley Provincial N° 10215

F3

Mes de la Promoción de la Vacunación Ley 2749/2018

F2

01 al 04 Primera Semana de la Educación Sexual Integral

F2

02 Día del Veterano y de los Caídos en la Guerra de Malvinas Ley N° 26.110

F1

02 Día Mundial del Autismo y Trastorno generalizado del desarrollo. O.N.U (2007)

F3

05 Batalla de Maipú (1818)

F3

06 Día Mundial de la Actividad Física. O.N.U (2013)

F3

07 Día Mundial de la Salud. O.M.S (1948)

F3

07 Día Internacional de Reflexión sobre el Genocidio de Ruanda (1994)

F3

11 Conmemoración del Fallecimiento del General Justo José de Urquiza.

F1

Ley Provincial N° 10.593

14 Día de las Américas (1931)

F3

15 Radicación de la colonización judía en Entre Ríos (1892)

F3

15 Día Mundial del Arte, en conmemoración al nacimiento de Leonardo Da Vinci

F3

16 al 21 Semana para la recordación del Genocidio Armenio y los genocidios del Siglo XX

F3

19 Día de la convivencia en la diversidad cultural (1943)

F3

22 Día Internacional de la Tierra. O.N.U (2009)

F2

23 Día Internacional de las Niñas en las TIC (cuarto jueves de abril)

F2

Día Internacional del Libro y el Derecho de Autor

F3

Día del Idioma. UNESCO (1989)

24 Día de Acción por la tolerancia y el respeto entre los pueblos. Ley N° 10.428

F3

29 Día del Animal (1926)

F3

29 Día Mundial de la danza (UNESCO)

F3





Semana de conmemoración de la Educación Inicial y del docente de Nivel Inicial

F1

01 Sanción de la Constitución Nacional (1853)	F2
01 Día Internacional de los Trabajadores (1889)	F2
01 Aniversario del Pronunciamiento de Urquiza (1851)	F2
02 Día mundial contra el acoso escolar. UNESCO	F3
02 Hundimiento de ARA Crucero General Belgrano (1982)	F3
5 al 9 Semana del respeto y visibilidad de la diversidad sexual	F3
08 Día de la Cruz Roja Internacional (1948)	F3
08 Fiesta de Nuestra Señora del Luján	F3
08 Día Nacional de la Lucha contra la Violencia Institucional. Ley N° 26.811	F3
08 Día de los Docentes y Directivos de la Educación Inicial de Entre Ríos. Resolución N° 3380/23 CGE Conmemoración del natalicio de Macedonia Amavet	F3
11 Día del Himno Nacional Argentino (1813)	F3
15 Día de los “Centros de Estudiantes”. Ley Provincial N° 10215	F3
15 Día Internacional de las Familias	F3
18 Día de la Escarapela (1812)	F3
18 Día Internacional de los Museos (1977)	F3
21 Día internacional de la diversidad cultural para el diálogo y el desarrollo	F3
21 Día de los afro entrerrianos y la cultura litoraleña – Ley Provincial N° 10884	F3
22 Día Internacional de la Diversidad Biológica	F3
25 Revolución de Mayo	F1 F2 F3
28 Día Nacional de los Jardines de Infantes y del Docente de Nivel Inicial	F1 F3
30 Día Nacional de la Donación de Órganos	F3
31 Día Mundial sin tabaco O.M.S. (1987)	F3





Mes de la Educación Ambiental

F3

Mes de la celebración de la Educación Olímpica en Entre Ríos

F3

9 al 13 Semana de la Educación y Seguridad Vial

F3

23 al 27 Semana para el abordaje integral de los consumos problemáticos

F2

02 Día del Bombero Voluntario Argentino (1884)

F3

03 Nacimiento del General Manuel Belgrano (1770)

F3

03 Día del Aprendiz y de la Formación profesional

F3

04 Día Internacional de los Niños Víctimas Inocentes de Agresión

F3

05 Día Mundial del Ambiente. O.N.U.(1972)

F2

07 Día del Periodista. Aparición de La Gaceta (1810)

F3

10 Día Mundial de la Seguridad Vial

F3

10 Día de la Afirmación de los Derechos Argentinos sobre las Islas Malvinas, Islas del Atlántico Sur y el Sector Antártico. Ley 20.561

F3

11 Día del supervisor escolar

F3

12 Día Mundial contra el Trabajo Infantil (2002)

F2

12 Día de los adolescentes y jóvenes por la inclusión social y la convivencia contra toda forma de violencia y discriminación, en conmemoración al natalicio de Ana Frank. Resolución N° 212/13 CFE

F3

13 Día del Escritor

F3

15 Día Nacional del Libro (1908)

F3

16 al 20 Semana del libro

F2

17 Paso a la inmortalidad del Gral. Don Martín Miguel de Güemes

F2

19 Día de la Bandera de Entre Ríos. Ley N° 10220

F1

20 Día de la Bandera. Fallecimiento del General Manuel Belgrano (1820)

F1 F2 F3

21 Día de la confraternidad Antártica

F3

23 Día Mundial del Olimpismo

F3

26 Día Internacional de la Lucha contra el Uso Indebido y el Tráfico Ilícito de Drogas

F3

26 Día de la participación ciudadana

F3

27 Día del Trabajador del Estado

F3

28 Día Internacional del Orgullo LGBTIQ+

F3

29 Declaración de la independencia de la Liga de los Pueblos Libres (1815)

F2

julio

01 al 04 Semana del Cooperativismo y Mutualismo en las Escuelas Entrerrianas – Ley N° 11010/22 **F2**

04 Primer sábado: Día Nacional del Cooperativismo. Ley N° 24.333. **F3**

Día Internacional de las Cooperativas O.N.U. (1995)

07 Día de la Conservación del Suelo (1963) **F3**

08 Institución de la educación común, gratuita y obligatoria. Ley N° 1420. (1884) **F3**

09 Declaración de la Independencia de la República Argentina (1816) **F1 F2 F3**

10 Fallecimiento de Francisco Ramírez (1821) **F2**

12 Día del Emprendedor de la Economía Social de la Provincia de Entre Ríos. **F3**

Ley N° 10.543

18 Recordatorio de las víctimas del atentado a la sede de la A.M.I.A (1994) **F3**

18 Día Internacional de Nelson Mandela. Ley N° 10.539 **F3**

28/07 al 01/08 Semana del “Derecho Humano al Agua y Saneamiento” en conmemoración del 28 de julio. Ley Provincial N° 11013/22 **F3**

30 Día Provincial de Prevención del tráfico y trata de personas. Ley N° 10632 **F3**



agosto

Mes de las infancias

F3

04 Día de la Educación Inicial Entrerriana. Resolución N° 3380/23 CGE **F3**

Inauguración del Primer Jardín de Latinoamérica en la Escuela Normal de Paraná

04 al 08 Semana de la Lactancia Materna **F3**

05 Inauguración del edificio del Consejo General de Educación (1971) **F3**

06 Día de la Enseñanza Agropecuaria (1959) **F3**

09 Día Internacional de las Poblaciones Indígenas. O.N.U (1992) **F2**

09 Día Nacional de la Educación Especial **F2**

17 Fallecimiento del General José de San Martín (1850) **F1 F2 F3**

22 Día Internacional del Folclore/Día del Folklore Argentino **F3**

25 al 29 Semana de la educación de Jóvenes y Adultos en Contextos de Privación de Libertad **F3**

29 Día del Árbol (1900) **F2**

septiembre

Mes de la Educación Permanente de Jóvenes y Adultos

F3

Semana Nacional de la Ciencia y la Tecnología

F2

01 Creación del Consejo General de Educación (1883)

F3

01 Día del Cocinero de Comedores Escolares. Decreto N° 5251/08

F3

04 Día Mundial de la Salud Sexual

F3

04 Día del secretario y la secretaria

F3

07 Día de la Recuperación de Escuelas Técnicas. Resolución N° 234/14 C.F.E.

F3

08 Día Internacional de la Alfabetización. Día de la Enseñanza de Adultos

F2

8 al 12 Semana de Los Derechos de Estudiantes

10 Creación de la Provincia de Entre Ríos (1814)

F3

10 Día del Terapeuta ocupacional

F3

10 Día Mundial para la Prevención del Suicidio

F3

10 Día del Auxiliar de Educación

F3

11 Día del Maestro. Fallecimiento de Domingo Faustino Sarmiento (1888)

F1 F2 F3

13 Día del Bibliotecario (1942)

F3

15 al 19 Semana de la lectura y la escritura. Maratón Provincial de Lectura

F2

16 Día Nacional de la Juventud. Ley N° 27.002 (2014)

F3

16 Día de los derechos de los estudiantes secundarios. Ley N° 8170

F2

17 Día del Profesor. Fallecimiento de Jose Manuel Estrada (1894)

F3

18 Día del Ordenanza

F3

19 Día Nacional de las Personas con Discapacidad Auditiva

F3

19 Día nacional del Chamamé. "Patrimonio Cultural Inmaterial de la Humanidad" UNESCO

F3

21 Día de los Estudiantes

F3

21 Día Mundial del Artista Plástico

F3

21 Día Internacional de la Paz. Ley N° 26.819

F2

21 al 25 Semana "Educar en Igualdad" para la prevención y erradicación de la violencia de género (Ley N° Nacional N° 27.234/2015)

F3

23 Fallecimiento de José Gervasio Artigas-Karay Guazú en 1850

F2

23 Día Internacional contra la Explotación Sexual y el Tráfico de Mujeres, Niñas y Niños

F3

23 Institución del voto femenino en la Argentina. Ley N° 13.010 (1947)

F3

25 Sanción de la ley anti-represas. Día de la libertad de nuestros ríos (1997)

F2

27 Día Nacional del Turismo (1980)

F3

27 Día Nacional de los Derechos de Niños y Adolescentes. Ley N° 23849

F3

27 Día Nacional de la Conciencia Ambiental

F3

28 Día del Rector y Vicerector	F3
29 San Miguel Arcángel. Patrono de la Provincia de Entre Ríos	F3
29 Aniversario de la creación de la República de Entre Ríos. Decreto N° 2423/19 GOB.	F1
29 al 03 Semana de la ESI y visibilización del Proyecto Institucional de Educación Sexual Integral, en todos los niveles y modalidades, atendiendo a la tercera puerta de entrada a la ESI referente a la “vinculación con las familias y la comunidad”	F2

octubre

Mes de la sensibilización y promoción de la inclusión y convivencia plena **F3**

Mes de la Educación física **F2**

01 Día internacional de las personas mayores	F3
02 Día Nacional de la no violencia. Ley N° 27.092	F2
04 Primer sábado: Día Nacional del Mutualismo	F3
05 Día del camino y Día de la Educación Vial	F3
06 al 10 Semana de los Entornos Escolares Saludables -Resolución N° 3748/19 CGE	F3
08 Día Mundial de la dislexia	F3
08 Día del Perdón	F3
08 Día Nacional del Estudiante Solidario	F3
10 Día Nacional y Mundial de la Salud Mental. Ley N° 26.959	F3
10 Día Nacional del Técnico	F3
12 Día del Respeto a la Diversidad Cultural	F3
13 al 17 Semana de las Artes: contempla todas las actividades y muestras en el marco de proyectos y producciones artísticas anuales.	F3
15 Día de la Cooperadoras Escolares	F3
15 Día del Baston Blanco, Ley Nacional N° 1690	F3
16 Día Mundial de la Alimentación saludable	F2
17 Día Internacional para la Erradicación de la Pobreza	F2
22 Día Nacional por el Derecho a la Identidad. Ley N° 26.001	F3
24 Día de las Naciones Unidas	F3
24 Día Mundial de Información sobre el Desarrollo	F3
24 Día Internacional de las Bibliotecas (1997)	F3
29 Día de la chamarrita entrerriana. Nacimiento de Linares Cardozo (1920)	F3
30 Día de la Educación Física	F3
31 Día de la Reforma Protestante	F3

noviembre

Mes de la Socialización de Experiencias Escolares Significativas e Innovadoras.

Mes de la Prevención de violencias sexuales en niñeces y adolescencias, en todos los niveles y modalidades en el marco de la implementación de la E.S.I.

02 Día de los Muertos por la Patria	F3
3 al 7 Semana de reflexión sobre la "Convención de los derechos del niño"	F2
06 Día de los Parques Nacionales	F2
08 Día Nacional de las personas afroargentinas y de la cultura afro. Ley Provincial N° 10667	F3
09 Día Nacional del Donante de Sangre	F3
09 Día del Maestro Rural	F3
10 Día de la Tradición. Nacimiento de José Hernández (1834)	F3
10 al 14 Semana de la Recordación de la Shoa- Resolución N° 1313/11 CGE	F3
10 al 14 Semana de la Modalidad Domiciliaria-Hospitalaria	F3
13 Día Provincial de la Lucha contra el Grooming. Ley N° 10.709	F3
15 Día de la Educación Técnico - Profesional	F3
15 Día Mundial sin Alcohol O.M.S.	F3
16 Día Internacional para la Tolerancia O.N.U	F3
17 Día de la Educación Domiciliaria y Hospitalaria	F3
19 Día Provincial de la prevención del abuso infantil. Ley N° 9.730	F2
20 Día de la Soberanía Nacional. Batalla de la Vuelta de Obligado (1845). Ley N° 20.770	F3
20 Día Mundial de la Infancia. U.N.I.C.E.F.	F3
22 Día de la Música. Santa Cecilia. Decreto Nacional N° 135862	F3
22 Día de la Flor Nacional: El Ceibo (1942). Decreto N° 138474 PE	F3
25 Día Internacional de la No Violencia contra la Mujer. O.N.U (1960)	F3
27 Día de la Educación de Jóvenes y Adultos	F3



diciembre

01 Día Mundial de la prevención del S.I.D.A. O.N.U (1988)	F3
03 Día Internacional de las personas con discapacidad. O.N.U (1992)	F3
08 Inmaculada Concepción	F3
09 Batalla de Ayacucho (1824)	F3
10 Día de la Restauración de la Democracia en la Argentina (1983)	F3
10 Declaración Internacional de los Derechos Humanos. O.N.U (1948)	F3
13 Inauguración del Túnel Subfluvial Parana - Santa Fe (1969)	F3
25 Natividad de Nuestro Señor Jesucristo	F3



calen dario

2 0 2 6



Ilustraciones: María Paz Patterer

Realización artística y gráfica: Mariano Sanguinetti

Diagramación: Valeria Warinet